

Plano de Assistência Familiar



[®] *Abil*
GRUPO
unidas[®]
Sua tranquilidade, nosso compromisso!

Manual de Vendas | Edição 2022

Plano de Assistência Familiar

Saúde - Consultas Médicas

Abil
GRUPO
unidas
Sua tranquilidade, nosso compromisso!



- ✓ **CENTRO CLÍNICO COM PROFISSIONAIS ESPECIALIZADOS.**
- ✓ **ATENDIMENTO COM AGENDAMENTO POR ORDEM DE CHEGADA.**
- ✓ **AMPLAS SALAS DE ESPERA.**
- ✓ **CONSULTÓRIOS INDIVIDUAIS.**
- ✓ **SERVIÇOS COM EXCELÊNCIA E QUALIDADE.**
- ✓ **CONSULTA CLÍNICA OFTALMOLÓGICA.**
- ✓ **AVALIAÇÃO GRATUITA DE CATARATA AS TERÇAS FEIRAS COM AGENDAMENTO E ATENDIMENTO POR ORDEM DE CHEGADA.**
- ✓ **CIRURGIAS DE CATARATA, PTERÍGIO, CALÁZIO, PÁLPEBRAS, ASTIGMATISMO, VIAS LACRIMAIS, GLAUCOMA E YAG LASER.**
- ✓ **VALOR: - CONSULTA PARA ASSOCIADOS R\$ 120,00**
- ✓ **VALOR: - CONSULTA PARA NÃO ASSOCIADOS R\$ 250,00**

NÃO TRABALHAMOS COM CARTÕES DE DÉBITO OU CRÉDITO.

Rua do Rosário, 76 - Centro - Piracicaba/SP
19 3435-3018 | 19 3432-5943 | 19 2532-1992
19 99312-4073

CENTRO CLÍNICO
ABIL

Compromisso com a vida!

Plano de Assistência Familiar

Saúde - Exames Laboratoriais

Abil
GRUPO
unidas
Sua tranquilidade, nosso compromisso!

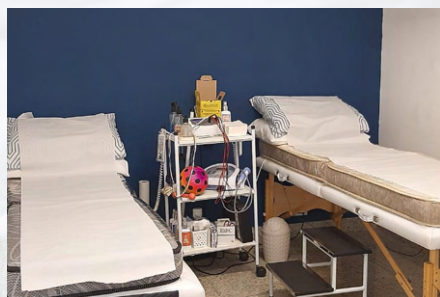
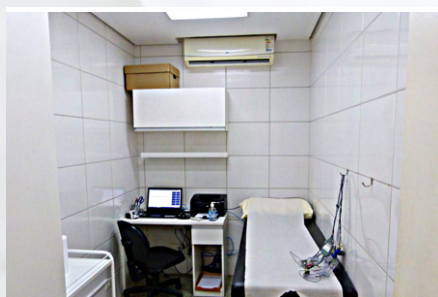
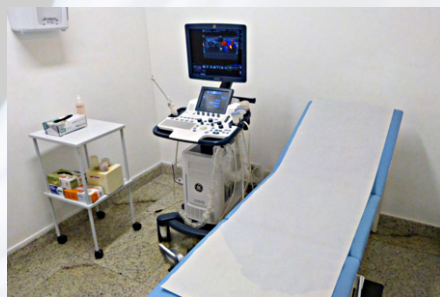

- ✓ **EXAMES DE BAIXA, MÉDIA E ALTA COMPLEXIDADE.**
- ✓ **ATENDIMENTO COM AGENDAMENTO POR ORDEM DE CHEGADA.**
- ✓ **EXAMES DE DIAGNÓSTICOS POR IMAGENS.**
- ✓ **AMPLA ESTRUTURA PRÓPRIA.**
- ✓ **PROFISSIONAIS TREINADOS E CAPACITADOS.**
- ✓ **VALORES: - SOB CONSULTAS.**

NÃO TRABALHAMOS COM CARTÕES DE DÉBITO OU CRÉDITO.

Rua do Rosário, 76 - Centro - Piracicaba/SP
19 3435-3018 | 19 3432-5943 | 19 2532-1992
19 99312-4073

**CENTRO CLÍNICO
ABIL**
Compromisso com a vida!

Plano de Assistência Familiar

Clínica Integrada Uniodonto

Abil
GRUPO
unidas
Sua tranquilidade, nosso compromisso!



- ✓ **PROFISSIONAIS CREDENCIADOS.**
- ✓ **DESCONTOS DE ATÉ 40% DA TABELA UNIODONTO, PAGAMENTO EM ATÉ 3X SEM JUROS OU EM ATÉ 6X COM JUROS DE 1% AO MÊS.**
- ✓ **NOS APARELHOS ORTODÔNTICOS VOCÊ PAGA APENAS A DOCUMENTAÇÃO COM DESCONTO, MAIS AS TAXAS DE MANUTENÇÃO. CLIENTES JÁ CADASTRADOS NÃO PAGAM URGÊNCIA E EMERGÊNCIA DESDE QUE ESTEJAM EM POSSE DA CARTEIRINHA (UNIODONTO).**
- ✓ **PLANTÃO 24H PARA URGÊNCIA E EMERGÊNCIA NA SANTA CASA. MEDIANTE APRESENTAÇÃO DA CARTEIRINHA DA UNIODONTO, O VALOR DO ATENDIMENTO FICA ISENTO DE PAGAMENTO.**
- ✓ **TAXA DA CARTEIRINHA (UNIODONTO) VALOR ÚNICO R\$ 61,28 POR PESSOA.**

Rua do Rosário, 37 - Centro - Piracicaba/SP - 19 3401-1787

Plano de Assistência Familiar

Serviço Social

EQUIPAMENTOS ORTOPÉDICOS

- ✓ CADEIRA DE RODAS
- ✓ CADEIRA DE BANHO
- ✓ MULETAS
- ✓ ANDADORES
- ✓ CAMAS HOSPITALARES COM COLCHÃO

**PAGAMENTO DE TAXAS QUE VARIAM ENTRE R\$ 20,00 A R\$ 60,00
NOS PRIMEIROS 30 DIAS NÃO TEM CUSTO.**

**EQUIPAMENTOS ORTOPÉDICOS SÃO PARA IDOSOS, PESSOAS
INCAPAZES DE LOCOMOÇÃO, DEFICIENTES E CONVALESCENTES.**

**AGENDAR COM ANTECEDÊNCIA,
DE 2ª À 6ª FEIRA DAS 7H ÀS 17H PELOS
TELEFONES 19 3433-1946 OU 3433-5702.**

Plano de Assistência Familiar

Serviço Social

Abil
GRUPO
unidas
Sua tranquilidade, nosso compromisso!

TRANSPORTE ASSISTENCIAL

VEÍCULOS ASSISTENCIAIS PARA TRANSPORTE SOCIAL, ACESSIBILIDADE E AMBULÂNCIA
(PARA CASOS NÃO EMERGENCIAIS)

**TAXA DE LOCOMOÇÃO (IDA E VOLTA)
ENTRE R\$ 30,00 E R\$ 43,00**

**EXCLUSIVO PARA IDOSOS E PESSOAS INCAPACITADAS DE LOCOMOÇÃO.
COM DIREITO A TER 1 (UM) ACOMPANHANTE.**

**AGENDAR COM ANTECEDÊNCIA,
DE 2ª À 6ª FEIRA DAS 7H ÀS 16H PELOS
TELEFONES 19 3433-1946 OU 3433-5702.**



Plano de Assistência Familiar

Serviço Social

Abil
GRUPO
unidas
Sua tranquilidade, nosso compromisso!

CORTE DE CABELO GRATUITO EM DOMICÍLIO

- IDOSOS** ✓
- ACAMADOS** ✓
- DEFICIENTES** ✓
- DIFICULDADES DE
LOCOMOÇÃO** ✓
- CONVALESCENTES** ✓

**AGENDAR COM ANTECEDÊNCIA,
DE 2ª À 6ª FEIRA DAS 7H ÀS 16H PELOS
TELEFONES 19 3433-1946 OU 3433-5702.**



Plano de Assistência Familiar

Benefícios



ÓTICA POPULAR



**ÓCULOS DE GRAU,
DE SOL, LENTES DE
CONTATO E ARMAÇÕES**

**PARCELAMENTO EM ATÉ 10X
NO CARNÊ OU 12X NO CARTÃO.**

**DESCONTO ESPECIAL PARA
ASSOCIADOS ABIL.**

**SEGUNDA A SEXTA-FEIRA
DAS 8H ÀS 17H30
AOS SÁBADOS DAS 8 ÀS 11H30.**

**MEDICAMENTOS
E PERFUMARIA
PREÇOS ESPECIAIS
PARA ASSOCIADOS**

**SEGUNDA A SEXTA-FEIRA
DAS 8H ÀS 18H
AOS SÁBADOS DAS 8 ÀS 12H**

**NÃO TRABALHAMOS EM SISTEMA DE PLANTÃO
ENTREGAS EM DOMICILIO**



Plano de Assistência Familiar

Lazer - Chácaras

Abil
GRUPO
unidas
Sua tranquilidade, nosso compromisso!

LOCAÇÃO PARA EVENTOS:

- ✓ ANIVERSÁRIOS
- ✓ CASAMENTOS
- ✓ CONFRATERNIZAÇÕES
- ✓ CHURRASCOS

*CAPACIDADE PARA ATÉ 50 PESSOAS.

RESERVAR COM ANTECEDÊNCIA,

DE 2ª À 6ª FEIRA DAS 7H ÀS 17H

PESSOALMENTE MEDIANTE PAGAMENTO DE 50%.

TELEFONES 19 3433-1946 OU 3433-5702.

Abilzão
COMPLEXO DE
CHÁCARAS



Plano de Assistência Familiar

Lazer - Parque Aquático

Abil
GRUPO
unidas
Sua tranquilidade, nosso compromisso!



THERMAS WATER PARK
COMPLEXO TURÍSTICO

A COMPRA DE INGRESSOS PARA ACESSO É FEITA ONLINE PELO SITE DO GRUPO UNIDAS (www.grupounidas.com.br/thermas).

ASSOCIADOS (AS) DA ABIL GRUPO UNIDAS TEM GARANTIDO MAIS 10% DE DESCONTO SOB O VALOR DO INGRESSO.

PARA INFORMAÇÕES SOBRE HORÁRIO DE FUNCIONAMENTO E ATRAÇÕES, LIGAR PARA 19 3181-2111 OU 19 3481-0900.



Plano de Assistência Familiar

Lazer - Praias



COLÔNIA DE FÉRIAS

ADULTO - R\$ 100,00 | CRIANÇA DE 7 À 10 ANOS - R\$ 65,00

CRIANÇA DE 0 À 6 ANOS - GRATUITO

TELEFONES 19 3417-8140 | WHATSAPP (19) 99649-2631.

INCLUSO CAFÉ DA MANHÃ, ALMOÇO E JANTAR (BEBIDAS À PARTE)

CASAS NA PRAIA

AGENDAR COM ANTECEDÊNCIA,
DE 2ª À 6ª FEIRA DAS 7H ÀS 18H PELOS
TELEFONES 19 3433-1946 OU 3433-5702.

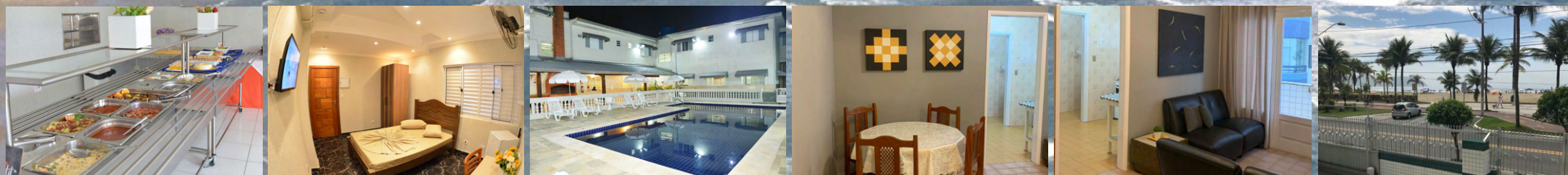

VALORES EXCLUSIVO PARA ASSOCIADOS ABIL - É INDISPENSÁVEL A APRESENTAÇÃO DA GUIA ABIL GRUPO UNIDAS

Plano de Assistência Familiar

Lazer - Clubes Recreativos

Abil
GRUPO
unidas
Sua tranquilidade, nosso compromisso!



MENSALIDADE

FAMILIAR - R\$ 92,00 | INDIVIDUAL - R\$ 72,00

TELEFONES 19 3417-8140 | WHATSAPP (19) 99649-2631.

SUJEITO A NORMAS E PROCEDIMENTOS INTERNOS DO SINDICATO



**CLUBE ATLÉTICO
PIRACICABANO**

PISCINA GRATUITA

EXAME MÉDICO PAGO DIRETO NO CAP AOS SÁBADOS E DOMINGOS DAS 9H ÀS 18H.

ASSOCIADOS ABIL RETIRAR GUIA NA RUA DO ROSÁRIO, 196 - CENTRO - PIRACICABA/SP



VALORES EXCLUSIVOS PARA ASSOCIADOS ABIL - É INDISPENSÁVEL A APRESENTAÇÃO DA GUIA ABIL GRUPO UNIDAS

Plano de Assistência Familiar

Educação



EDUCAÇÃO INFANTIL

Localizada em local privilegiado a entidade de ensino, para as crianças desenvolver atividades infantis e outras correlatas. Associados Abil Grupo Unidas tem valor diferenciado. Av. Dois Corrêgos, 2604, Piracicaba, SP Informações: 19 3371-7806 | ☎ 19 98720-2400.



ABTEC CURSOS
PROFISSIONALIZANTES

ENSINO PROFISSIONALIZANTE

Cursos Profissionalizantes em diversas áreas com desconto de 50% para associados Abil, no valor da matrícula. Rua do Rosário, 179, Centro, Piracicaba, SP. Informações: 19 3435-2000 | ☎ 19 93369-3338.

ENSINO ACADÊMICO

Cursos Graduação e Pós Graduação EAD, descontos de até 60% com nota MEC, e Cursos Profissionalizantes descontos de até 50% para associados Abil. Travessa Olegário Mariano, 341, Vila Monteiro, Piracicaba, SP. Informações: 19 3302-7336 | ☎ 19 98298-3272.



Plano de Assistência Familiar

Benefícios

Abil
GRUPO
unidas
Sua tranquilidade, nosso compromisso!

CLUBE DE VANTAGENS

EXCLUSIVO PARA ASSOCIADOS ABIL



**PARCERIA COM EMPRESAS COMERCIAIS E INDUSTRIAIS DA REGIÃO METROPOLITANA DE PIRACICABA,
PARA DESCONTOS EM COMPRAS, ALUGUEL DE PRODUTOS E OUTROS.
É INDISPENSÁVEL A APRESENTAÇÃO DA GUIA OU CARTEIRINHA ABIL.**

Plano de Assistência Familiar

Informações, valores e formas de pagamento

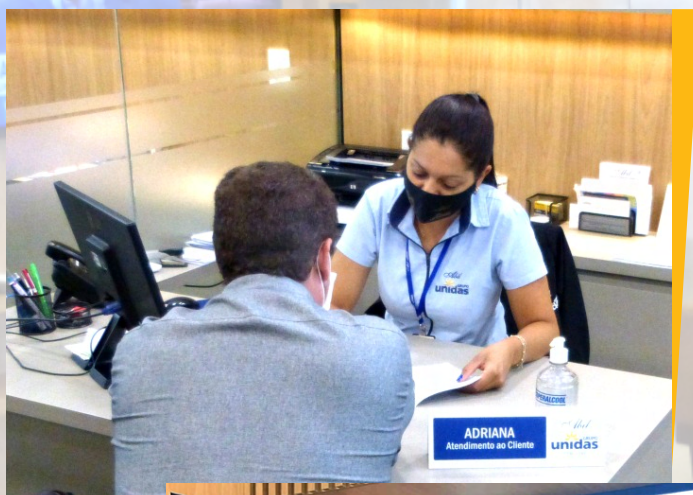

✓ **PLANOS DE ASSISTENCIA FAMILIAR, FUNERAL E CREMAÇÃO SEM CARÊNCIA.**

✓ **COBERTURA PARA 1 TITULAR E MAIS 10 DEPENDENTES, SEM LIMITE DE IDADE OU GRAU DE PARENTESCO, EXCETO PLANOS DE CREMAÇÃO E TANATOPRAXIA.**

✓ **TAXA DE ADESÃO R\$ 150,00 PAGO NO ATO DA ASSINATURA DO CONTRATO, DEPOIS DE 60 DIAS TAXA DE MANUTENÇÃO DE R\$ 120,00 PAGOS BIMESTRALMENTE.**

✓ **O PAGAMENTO PODE SER FEITO EM NOSSO ESCRITÓRIO, BOLETO BANCÁRIO OU COBRADORES EM DOMICÍLIO. NÃO TRABALHAMOS COM CARTÕES DE DÉBITO E OU CRÉDITO.**

Plano de Assistência Familiar

Coroa de Flores

**Na impossibilidade de comparecermos
ao velório de um ente querido, seja familiar
ou amigo, sejamos representados pelas flores,
uma forma carinhosa de prestar
homenagem póstuma.**

Ligue: (19) 3422-4502



Plano de Assistência Familiar

Crematório Humano e Pet

Abil
GRUPO
unidas
Sua tranquilidade, nosso compromisso!



MEMORIAL
Metropolitano de Piracicaba
CREMATÓRIO

MEMORIAL
Metropolitano de Piracicaba
CREMATÓRIO

**"SALÃO NOBRE" PARA CERIMÔNIAS DE
HOMENAGENS PÓSTUMAS E SALAS PARA VELÓRIO**

**RUA CAJOBI, 326 - PARQUE CONTINENTAL (CHICÓ)
PIRACICABA - SP**

**TELEFONE | WHATSAPP
19 3382-5292**

Cremação Humana e Pet



MEMORIAL
Metropolitano de Piracicaba
CREMATÓRIO

Óbitos, Restos Mortais e Procedimentos

DOCUMENTOS NECESSÁRIOS PARA CREMAÇÃO

MORTE NATURAL

- ✓ GUIA FUNERÁRIA OU CERTIDÃO DE ÓBITO EM NOME DO CREMATÓRIO;
- ✓ DECLARAÇÃO DE ÓBITO COM ASSINATURA DE 2 MÉDICOS (CÓPIA);
- ✓ DOCUMENTOS PESSOAIS DO FALECIDO (RG, CPF, CERTIDÃO DE NASCIMENTO/CASAMENTO);
- ✓ DOCUMENTOS PESSOAIS DO AUTORIZANTE (RG, CPF, CERTIDÃO DE NASCIMENTO/CASAMENTO);
- ✓ **AUTORIZAÇÃO DE CREMAÇÃO VÍTIMA DE MORTE NATURAL** DEVE SER DEVIDAMENTE PREENCHIDA, ASSINADA E RECONHECIDO FIRMA POR AUTENTICIDADE PELO AUTORIZANTE NA ORDEM LEGAL.

MORTE VIOLENTA

- ✓ GUIA FUNERÁRIA OU CERTIDÃO DE ÓBITO EM NOME DO CREMATÓRIO;
- ✓ DECLARAÇÃO DE ÓBITO (CÓPIA);
- ✓ DOCUMENTO IML ASSINADO PELO LEGISTA E PELO DELEGADO DE POLÍCIA NÃO SE Opondo À CREMAÇÃO;
- ✓ DOCUMENTOS PESSOAIS DO AUTORIZANTE (RG, CPF, CERTIDÃO DE NASCIMENTO/CASAMENTO);
- ✓ **AUTORIZAÇÃO DE CREMAÇÃO VÍTIMA DE MORTE NATURAL** DEVE SER DEVIDAMENTE PREENCHIDA,
- ✓ ASSINADA E RECONHECIDO FIRMA POR AUTENTICIDADE PELO AUTORIZANTE NA ORDEM LEGAL.
- ✓ AUTORIZAÇÃO JUDICIAL ASSINADA PELA AUTORIDADE COMPETENTE.

MEMBRO AMPUTADO

- ✓ LAUDO MÉDICO DE AMPUTAÇÃO DE MEMBRO (CONFORME DECLARAÇÃO DE ÓBITO) ASSINADA POR 2 MÉDICOS).
- ✓ **AUTORIZAÇÃO DE CREMAÇÃO DE MEMBRO AMPUTADO** DEVIDAMENTE PREENCHIDA, ASSINADA E RECONHECIDA FIRMA POR AUTENTICIDADE, PELA PRÓPRIA PESSOA QUE TEVE O MEMBRO AMPUTADO OU SEGUIR NA ORDEM LEGAL.

MORTE NATURAL RESTOS MORTAIS (OSSOS)

- ✓ CERTIDÃO DE ÓBITO
- ✓ AUTORIZAÇÃO PARA TRANSPORTE DE OSSOS EXPEDIDA PELA DELEGACIA DE POLÍCIA
- ✓ DOCUMENTO DO CEMITÉRIO ONDE O FALECIDO ENCONTRAVA-SE SEPULTADO
- ✓ **AUTORIZAÇÃO DE CREMAÇÃO DE RESTOS MORTAIS (OSSOS) VÍTIMA DE MORTE NATURAL** DEVIDAMENTE PREENCHIDA, ASSINADA E RECONHECIDA FIRMA POR AUTENTICIDADE PELO AUTORIZANTE LEGAL, SEGUINDO A ORDEM LEGAL.

MORTE VIOLENTA RESTOS MORTAIS (OSSOS)

- ✓ CERTIDÃO DE ÓBITO;
- ✓ DOCUMENTO IML ASSINADO PELO LEGISTA E PELO DELEGADO DE POLÍCIA NÃO SE Opondo À CREMAÇÃO;
- ✓ AUTORIZAÇÃO PARA TRANSPORTE DE OSSOS EXPEDIDA PELA DELEGACIA DE POLÍCIA;
- ✓ DOCUMENTO DO CEMITÉRIO ONDE O FALECIDO ENCONTRAVA-SE SEPULTADO;
- ✓ **AUTORIZAÇÃO DE CREMAÇÃO DE RESTOS MORTAIS (OSSOS) POR MORTE VIOLENTA** DEVE ESTAR DEVIDAMENTE PREENCHIDA, ASSINADA E RECONHECIDA FIRMA POR AUTENTICIDADE PELO AUTORIZANTE LEGAL SEGUINDO A ORDEM LEGAL.
- ✓ AUTORIZAÇÃO JUDICIAL ASSINADA PELA AUTORIDADE COMPETENTE.

Cremação Humana



MEMORIAL
Metropolitano de Piracicaba
CREMATÓRIO

Valores e Formas de Pagamentos

CREMAÇÃO HUMANA	VALOR PADRÃO	R\$ 2.990,00	PARCELADO
	VALOR PADRÃO	R\$ 2.840,00	À VISTA
	ASSOCIADO	R\$ 2.490,00	PARCELADO
	ASSOCIADO	R\$ 2.365,00	À VISTA
CREMAÇÃO MEMBROS	PARTICULAR	R\$ 650,00	PARCELADO
	PARTICULAR	R\$ 617,00	À VISTA
	ASSOCIADO	R\$ 585,00	PARCELADO
	ASSOCIADO	R\$ 555,00	À VISTA
CREMAÇÃO OSSOS	PARTICULAR	R\$ 890,00	PARCELADO
	PARTICULAR	R\$ 845,00	À VISTA

INFORMAÇÕES ESPECÍFICAS

- ✓ OS VALORES PARA COMPRA DE CREMAÇÃO ANTECIPADA SERÃO MANTIDOS COMO DE UMA CREMAÇÃO ATUAL;
- ✓ URNA CINERÁRIA É OPCIONAL COM CUSTOS À PARTIR DE R\$ 150,00 (VALOR NÃO INCLUSO NA TABELA ACIMA);
- ✓ FORMA DE PAGAMENTO POR BOLETO, CARTÕES DÉBITO, CRÉDITO OU CHEQUES.

Cremação Pet



MEMORIAL
Metropolitano de Piracicaba
CREMATÓRIO

Valores e Formas de Pagamentos

CREMAÇÃO PET INDIVIDUAL

PARTICULAR	R\$ 650,00	PARCELADO
PARTICULAR	R\$ 617,00	À VISTA
ASSOCIADO	R\$ 585,00	PARCELADO
ASSOCIADO	R\$ 555,00	À VISTA

CREMAÇÃO PET COLETIVA*

PARTICULAR	R\$ 300,00	PARCELADO
PARTICULAR	R\$ 285,00	À VISTA
ASSOCIADO	R\$ 270,00	PARCELADO
ASSOCIADO	R\$ 256,00	À VISTA

INFORMAÇÕES ESPECÍFICAS

- ✓ NÃO INCLUSO NOS VALORES ACIMA, URNA FUNERÁRIA PET, ORNAMENTAÇÃO E USO DA SALA DE VELÓRIO;
- ✓ URNA CINERÁRIA PET É OPCIONAL COM CUSTOS À PARTIR DE R\$ 110,00 (VALOR NÃO INCLUSO NA TABELA ACIMA);
- ✓ FORMA DE PAGAMENTO POR BOLETO, CARTÕES DÉBITO, CRÉDITO OU CHEQUES;
- ✓ CREMAÇÃO COLETIVA NÃO HÁ DEVOLUÇÃO DAS CINZAS.

Cerimônia de Cremação Humana



MEMORIAL
Metropolitano de Piracicaba
CREMATÓRIO

Salão Nobre - Procedimentos

INFORMAÇÕES DA CERIMÔNIA

A CERIMÔNIA DE HOMENAGENS PÓSTUMAS QUE ANTECEDE A CREMAÇÃO, É REALIZADA NO "SALÃO NOBRE" DE FORMA ECUMÊNICA, DENTRO DO RESPEITO A RELIGIÃO DA FAMÍLIA, E ABERTA AOS FAMILIARES E AMIGOS DOS MESMOS;

SÃO VEDADOS ATOS RELIGIOSOS, QUE NÃO CONSTEM NO PROTOCOLO DE CERIMONIAL, EXCETO A ORAÇÃO UNIVERSAL PAI NOSSO E OU UMA ORAÇÃO ALUSIVA AO Credo religioso da família;

TUDO RITO CERIMONIALÍSTICO É CONDUZIDO POR UM OFICIAL DE CERIMONIAL CERTIFICADO PELA ORGANIZAÇÃO INTERNACIONAL DE CERIMONIAL E PROTOCOLO PÚBLICO E PRIVADO;

O RITO DE CERIMÔNIA PÓSTUMA TEM DURAÇÃO DE APROXIMADAMENTE 25 MINUTOS, COMPOSTO POR QUATRO MÚSICAS SENDO DUAS PROTOCOLARES DO CREMATÓRIO E DUAS INDICADAS PELA FAMÍLIA, MENSAGEM E MOMENTO DE REFLEXÃO;

AUTORIDADE RELIGIOSA PRESENTE, POR RESPEITO SERÁ CONVIDADA A DEIXAR UMA MENSAGEM RESUMIDA, E CONDUZIR A ORAÇÃO COM FOCO A FAMÍLIA E AMIGOS ENLUTADOS, CONSIDERANDO QUE AS ESEQUIAS E OUTROS CULTOS RELIGIOSOS DEVEM SER FEITO SOMENTE NA SALA DE VELÓRIO.

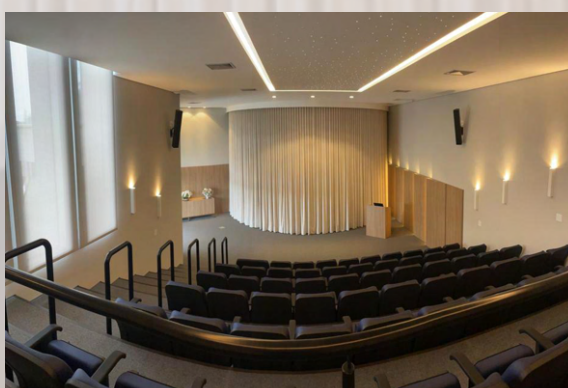

Salas para Velórios



MEMORIAL
Metropolitano de Piracicaba
CREMATÓRIO

Valores

**VELÓRIO
SUCINTO**
(LIMITE 2 HORAS)

PARTICULAR

R\$ 400,00

ASSOCIADO

R\$ 300,00

**VELÓRIO
DIURNO**

PARTICULAR

R\$ 750,00

ASSOCIADO

R\$ 600,00

**VELÓRIO
NOTURNO**

PARTICULAR

R\$ 1.150,00

ASSOCIADO

R\$ 1.000,00

**CERIMÔNIA
SALÃO NOBRE**
(SEM CREMAÇÃO)

PARTICULAR

R\$ 750,00

ASSOCIADO

R\$ 600,00

**CERIMÔNIA
SALA DE VELÓRIO**
(SEM CREMAÇÃO)

PARTICULAR

R\$ 300,00

ASSOCIADO

R\$ 200,00

TELEFONE | WHATSAPP

19 3382-5292

Salas para Velórios

Fotos

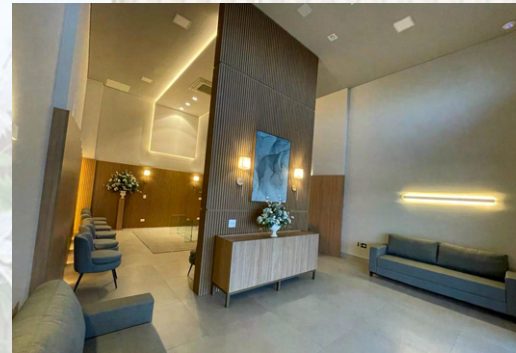
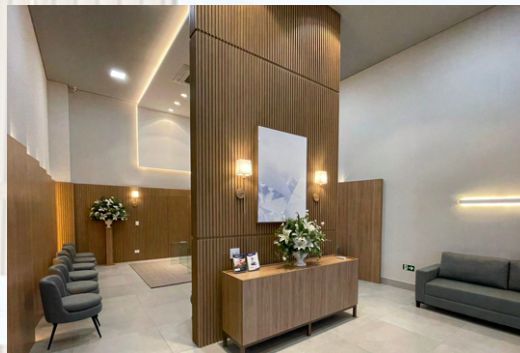

INFORMAÇÕES ESPECÍFICAS

- ✓ OS VALORES DAS SALAS SÃO IGUAIS, COM ESTRUTURAS SEMELHANTES E DECORAÇÃO ALUSIVA A DENOMINAÇÃO DAS MESMAS;
- ✓ OS VELÓRIOS ESTARÃO DISPONÍVEIS NOS PERÍODOS DIURNO E NOTURNO;
- ✓ O TEMPO DE USO DO VELÓRIO SERÁ DECORRENTE AO TIPO DE LOCAÇÃO;
- ✓ FORMA DE PAGAMENTOS PODEM SER PAGOS À VISTA OU PARCELADO;
- ✓ EM SE TRATANDO DE USO DO VELÓRIO E POSTERIOR SEPULTAMENTO, A FAMÍLIA PODE SOLICITAR A CERIMÔNIA DE HOMENAGEM PÓSTUMA, NA PRÓPRIA SALA DE VELÓRIO CONSULTANDO ANTES PROCEDIMENTOS E VALORES;
- ✓ TODAS AS SALAS DE VELÓRIO SÃO COMPOSTAS POR UM LOUNGE DE APOIO AOS PRESENTES;
- ✓ ESTRUTURA COM WIFI E POSSIBILIDADE DE MÚSICA AMBIENTE.
- ✓ ACESSIBILIDADE TOTAL, INCLUINDO ELEVADOR PARA PESSOAS COM DEFICIÊNCIA.

Plano de Assistência Familiar

Em caso de Falecimento



ENTRE EM CONTATO CONOSCO

3422-4502 | 0800-773-9190 OU DIRIJA-SE AO SETOR FUNERÁRIO
RUA DO ROSÁRIO, 196 - CENTRO - PIRACICABA/SP

MUNIDO DOS DOCUMENTOS PESSOAIS E ROUPAS DO FALECIDO.
NOSSA EQUIPE ESTARÁ A POSTOS PARA LHE ATENDER.

IMPORTANTE NESTE MOMENTO DIFÍCIL MANTER A CALMA, NÃO TOMAR
NENHUMA MEDIDA PRECIPITADA, INCLUSIVE DE ORDEM FINANCEIRA.

www.grupounidas.com.br



abilgrupounidas